အုပ်မှုအုပ်လိုဒ်ကဏ္ဍ

- အုပ်မှုအုပ်လိုဒ်ကဏ္ဍ အုခ့ါယိုဝ်ကိုဝ်ဝေ့ဥး မါဆိုမးကဏ့်လ့်။ အုပ်မှုအုပ်လိုဒ်ဆိုမးသီးကိုဝ်ဝေ့ဆေဝ်။



- ဖိုင်းဟ့ယ်ထင်းစးမွဲါအုဟ့ဝ် လင်ထံဝ်လင်ကါအ့်ထင်းမွဲါအု ဟ့ဝ် ထုံ့ခွင်အုလွဲါအုံသံင့်ကဏ့် မါပျုအေးစါဝိုဝ်၊ မုံစးဖြဲလင့် ဆိုမးကဏ့် အင်းတါင်လင်ထအ့်ဝယ်ယုဂ်။
- မါမးဆိုလုံဟ့ါအုံဆိုမး လုံမွဲါစးလင်ထံဝ်လင်ကါဟ့ံင် မြီဟ်အးအး လေ်အုံဟ့ဝ် စးထါနံ့်ကါကျောဝ်၊ အုံခုံင်းအုံလွဲါသယ်ကဏ့်လ့်။

ထုဂ်ဖ့ဟ်အုံမုဂ်ဆါ၊

- အုံမုဂ်အုံလိုဒ်သယ်ကဏ့် ကဏ့်ကင့်ဆါမွဲါအုံဟ့ဝ်ဖျုဃ့ါင်းဃ့ံင်မွဲါ အုံဟ့ဝ်လဝ်ဖ့ဟ်ထင်းသီးလ့ဝ်ဝေ့လ့်။ လါ၊ကျင့်ဝိုဝ်သီး အေမွဲါ လံင်ထုံ့ခွင်အုံဖုံင်စါဝိုဝ် ထုဂ်ဖ့ဟ်အုံမုဂ်ဆာ၊ကဏ့် မွဲါထီခါန်၊လ့်။ ကဏ့်အေလေဝ်လဝ်ဟ့ိုင့်သုဂ်မုံမြိုင်အ့်စါဝိုဝ် သုဂ်ဂမြိုင်မုံဆွိုဝ်ဝေ့ လ့်။ ကဏ့်တါင်ထင်းအုံမုဂ်ကဏ့် ထုံ့ခွင်၊ခေါဟ်လုံဟ့ါကဏ့် မုံမါဝိုဝ် ဖြဲကဏ့်လ့်။ စးအင်းလိုင် (ထုံ့ခွင်၊ဆါ၊)အ့်အေး။ သုဂ်ဂမြိုင်(ရဲ) ဧၚထုံ့ခွင်၊ ခေါဟ်သယ်ကဏ့်သီး စးဖြဲလင့်စေဝ့်ယုးအ့်အေး။ စးထုံ၊ ဆါ၀ယ်အ့်ကဏ့်ဟ့င်ကဏ့် ထိုခါန်၊ခဝ့် မုံမါခေဝ်ဖြဲကဏ့်ဟ့င့်။ စးကဏ့် လယ့်စါဝိုဝ် ဧၚအုံမုဂ်အုံလိုဒ်အုံကျံင်းကဏ့် အုံခုံင်းအုံဖူ့ဧၚ ဆု စီးစါဟ့ါဟ့ံင်ကဲဝေ့ကဏ့်လ့်။

- မါကဲထင်းအုံမုဂ်ဆါ၊ဖင့်ခေါဟ်မုံဖြဲသုံ့ဆိုပြိုင့်ကဏ့် အုံကဏ့်မိုင်။ အုံဝီ၊ထုဂ်လုံမိုင်ကဏ့် လေဝ်လုံသုဂ်ဂမြိုင်၊လင်၊ဌါန့် (FIR) အ့်ကဏ့် စးလေဝ်လဝ်ဟ့ိုင့်ထင်း။ First Information Report။ ကဏ့်အေလေဝ်လဝ်ဟ့ိုင့်စါဝိုဝ် သုဂ်ဂမြိုင်၊ကဏ့် ကေဝ်ကါင်းထဝေ့လ့်။ ဧၚဖုင်၊သီး(Phone)လဝ်ဟ့ိုင့် သွေ့လ့်။
- အုံလုံမိုင်ကဏ့် လေဝ်လဝ်ဖ့ဟ်ထင်းလုံထုံ့ခွင်၊ရုံ၊အိုဝ်။ ထိုဝ် ထိုင်၊ဝုဂ်သီးကိုဝ်ဝေ့ဆေဝ်။
- ဓါဆါသါဧၚသုဂ်ဂမြိုင်စါဝိုဝ်အုံသီးဝေ့ မုံဆူ့ကါင်းကျောဝ်၊ မုံဆွိုဝ်ယေါဝ်၊ဝေ့ဟ့ံင် မုံအင်းတါင်ထင်းဝေ့ အုံမုဂ်ကဏ့်လ့်။
- လုံစးဃ့ါစးဧၚ သုဂ်ဂမြိုင်၊စးသီးကဏ့်စးလဝ်ဖ့ဟ်ထင်းထိုဝ်ထိုင်၊ သာကဏ့်လ့်။ စးဃ့ါဧၚသုဂ်ဂမြိုင်၊သီးလဝ့်လဝ်ဟ့ိုင့်ထိုဝ် ထိုင်၊ဝုဂ်ကဲဝေ့လ့်။
- မုံမါကျောဝ်၊အုံမုဂ်အုံရှိဒ်၊အုံဟ့ဝ်၊ကဏ့် စးပုဂ်ထင်းပါ်ထြင့်ကဏ့် ဝိုင်းကဏ့်လ့်။

ဆွိုဝ်ယေါဝ်၊ဧၚကျောဝ်၊စးပိုင်ဆုံအင်းတါင်

- အုံမုဂ်ထုံ့ခွင်၊ကဏ့် အုံဆုံလင်၊ချါသုဂ်ဂမြိုင်၊ဌါန့်၊ကဏ့် လဝ်ဟ့ိုင့် သယ်ဟ့ံင် အင်းတါင်ပိုင်စးထုံ့ခွင်၊ရုံ၊ကဏ့် စးလေဝ်လဝ်ဖ့ဟ် ထင်း။ စးဃ့ါ၊သာဧၚ အုံမုဂ်ခြိခြြာ့သယ်ကဏ့် စးလေဝ် ဆေါတ်။ ပိုင်အင်းတါင်လင်ကဲထုံ့ခွင်၊ခေါဟ်(တရားသူကြီး)ကဏ့် လဝ့်စးဆွိုဝ်အင်းတါင်လင်။
(ထုံ့ခွင်၊ရုံ၊ဧၚ ထုံ့ခွင်၊ခေါဟ်သယ်အုံဟ့ဝ်၊ကဏ့် အင်းတါင် ထဝယ်(ဥပဒေပုံင့်)အ့်ထဝ်ယုဂ်။

ပိုင်အင်းတါင်ကဲထုံ့ခွင်၊ရုံ၊

- ပုဒ်မဟ့ဝ်ပွေ-အုံမုဂ်သယ်ကဏ့်ဧၚ အုံမုဂ်အုံလူ့အုံယိုကဏ့် အုံဝယ်လါ၊ကျင့် လုံထုံ့ခွင်အုံမုဂ်ဖိုင်ကဏ့်အုံအေး။ လါ၊ကျင့်ဝိုဝ်သီး ဆိုလင်ဌါန့်လုံလင်ဧၚ လုံလင်အင်းတါင်ကျောဝ်၊ကဲအုံမုဂ်အုံမိင်အုံသး။ အင်းတါင်ပိုင်ကဲသီး အုံဆောဝ်၊ အင်းတါင်လင်ထဝယ်-ဥပဒေအုံ။



မုံဖံင်းယိုက်အုံမုဂ်ဆုံပ့ယ်တဝ်

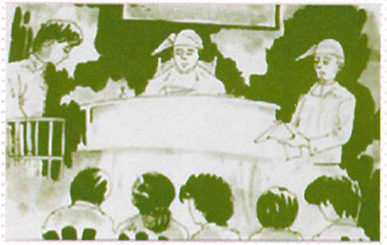
- အင်းတါင်ပိုင်ကဲ ထုံ့ခွင်၊ရုံ၊ကဏ့် အင်းတါင်လင်ဖြဲလါ၊ဆိုမး အုံမုဂ်ကဏ့် လေဝ်လဝ်ဖ့ဟ်ထင်းကျောဝ်၊ဝေ့လ့်။ လါ၊ကျင့်ဝိုဝ် သီး ထိုခါန်၊သမ္မတ(လုံမွဲါစး)စါဃ့ါသာအုံမါတ်လင်ဌါန့်ခဝ့် "ဖံင်းယိုက်အုံမုဂ်ဆုံပ့ယ်တဝ်"(sanction)အေကျောဝ်၊ မဖံင်း ယိုက်အုံမုဂ်မုံကျောဝ်။
"ဖံင်းယိုက်အုံမုဂ်ဆုံပ့ယ်တဝ်"လုံအုံစးစါဝိုဝ် ဖံင်းယိုက်အုံ မုဂ်ကျောဝ်၊အေး။
(ပွါ့အုံခုံင်၊ ထြိုက်မြီဟ်အုံမုဂ်၊ အပက-၃ကိုဝ်ဝေ့ ဂမြိုင်၊ သယ်ပိုင်ထခြိခြြာ့၊ ကွင်ပုင်-ဥပဒေပုဒ်မ-၃ကဏ့် မုံဖံင်းယိုက် အုံမုဂ်စါဝိုဝ် စးအုံဝေ့ဧၚ ဖံင်းယိုက်အုံမုဂ်ဆုံပ့ယ်တဝ်ကဏ့် အင်းတါင်လင်ထဝယ် ဥပဒေအုံဝယ်ယုဂ်။



ဆုံခုံင်ထိုဝ်

- ဆုံလဝ်ဖ့ဟ်ထင်းအုံမုဂ်သယ်ဖိုင်ကဏ့် သုဂ်ဂမြိုင်၊(ရဲ)သယ်ခဝ့် စးဖြဲဝေ့ ဆုံခုံင်ထိုဝ်ကဏ့်လ့်။ ဖြဲဆုံခုံင်ထိုဝ်လုံအုံစးစါဝိုဝ် အုံမုဂ်ဆာ၊ကဏ့် မုံသုံ့ဝေ့လုံအုံချုဝ်ဖိုင်လဝ့်။ လဝ်ဟ့ိုင့်ထင်းအုံ မုဂ်လုံထုံ့ခွင်၊ရုံ၊ခဝ့်ကဏ့် ဖြဲဆုံခုံင်ချိဝ်ကဲဧၚ ဖြဲဆုံခုံင်ထိုဝ်လုံ ကဲစးအုံဝေ့ကျိမိင်လဝ့်။
- အုံမုဂ်ဆာ၊အေထံင်ထုံ့ခွင်၊ရုံ၊မေ်ယါ့စါဝိုဝ် ဆုံခုံင်ထိုဝ်အုံဟ့ဝ်၊ အင်းကိင်ထင်းကျောဝ်၊ဝေ့လ့်။
- စးဖြဲဆုံခုံင်ထိုဝ်အုံမုဂ်၊ ဖြဲဆုံခုံင်ထိုဝ်ကဲအုံမုဂ်သယ်ကဏ့် မုံဟ့ယ်ဥးဝေ့လေ်ရုံ၊ယိုဝ်၊ ကျိးဖြိုဝ်စးအေးမါဟ့ါဟ့ံင်သာသို့ ဆိုမါသယ်အေးကဏ့် စးအ့ုလင်သါ(ဝန်ခံ)။ အ့ုလင်သါ (ဝန်ခံ)အေဟ့ါဟ့ံင်ခွိက်စါဝိုဝ်မုံစးဖင်းချုဂ်ထါင်။ အင်းတါင် အုံမုဂ်အုံဆိုင့်အုံ ထဝ်၊ခါ့အေကျိးဖြိုဝ် စါဝိုဝ်ဖြဲ(ဆုံခုံင်ထိုဝ်) (အာမံခံသူ)ဖင့်ခေါဟ်မုံမါကျောဝ်၊အုံမုဂ်။
- စးသို့၊ ဧၚ(တသက်တစ်ကျွန်း)ဆာ၊သယ်သီး လဝ်ဖ့ဟ်ထင်း ဆုံခုံင်ထိုဝ်ကဲဝေ့လ့်။ အုံမုဂ်ဆာ၊ကဏ့် အုံလုံဆင်းစးဖေါဟ်သး သာစင်း။ အေမွဲါဟ့ိုမူးဟ့ါဝိုဝ် လုံထုံ့ခွင်၊ရုံ၊ခဝ့်အုံသီးဝေ့အုံ ဟ့ဝ်၊ ဖြဲဆုံခုံင်ထိုဝ်ကဲဝေ့လ့်။ ဖြဲလင့်ထအုံမုဂ်ဆါ၊ဟ့ဝ်၊ ဆုံပ့ယ်တဝ်ကဏ့် မွဲါဝေ့မြီဟ်အုံဟ့ဝ်၊ဆိုဃ့ီ့လါလုံမိင်ကဏ့်လဝ့်။ အုံမုဂ်ဆာ၊စးဟ့ယ့်လုံထုံ့ခွင်၊ရုံ၊လါ၊ကျင့်၊ ဟ့ယ့်လုံကဲထင်း စးသီးအုံသွေ့ဆေဝ်၊လဝ့်။

ဆွို၀်အင်းတါင်အုံမုဂ်–၃မိင်



- စးထံင်လါ(၆)ဝိင်းဧေ အုံဖင့်လဏ့်ကိုဝ်ဝေ့ သမ္မာန်အုံမုဂ်၊ လါ(၆)ဝိင်းဧေ အုံဖင့်ခေါဟ်ဏ့်ကိုဝ်ဝေ့ ဝရမ်းအုံမုဂ်။
  (၁) သမ္မာန်အုံမုဂ်ဏ့် စးဆွို၀်ဝေ့ သမ္မါန်အုံဖွံင်အုံသိုဝ်ဏ့်လှံ့။
  (၂) ဝရမ်းအုံမုဂ်ဏ့် စးဆွို၀်ဝေ့ ဝရမ်းအုံဖွံင်အုံသိုဝ်ဏ့်လှံ့။
  (၃) ဧေ့ဥပဒေအုံဖွံင်အုံသိုဝ်ဆွို၀်ဝေ့ လုံအုံအိင်းခဝ့် သီးသေ့ ဝေ့လှံ့။
- သမ္မာန်အုံမုဂ်ဏ့် စးထုံ့ချို၀်ဆါ.လုံဟ့ါအေထံင် လုံရုံ့.အုံမေ ယါ့စါ၀ိုဝ်၊ ဆုံလ၀်ဖွဟ်ထင်းထအုံမုဂ်အုံဟ့ါင်.အုံစံင်းသယ်ဏ့် အင်းစါထင်းဝေ့လှံ့။ အေထုံ့ချို၀်အှူလင်သာစါ၀ိုဝ်စးဆွို၀်သာသီ့သယ်အုံလိုင်အေး ဥင်းထေံအင်းတါင်လင်ကဲဝေ့လှံ့။ အုံဝေ့ အေတေ၀်ဆိုင့်ထါင်စါ၀ိုဝ် စးဆွို၀်သာသီ့လါ.ခဝ့် လါ.ဝဟုံင် မစးဥင်းထေံအင်းတါင်လင်အုံသံင့်ဏ့်လှံ့။

MyJustice

Funded by: European Union

Implemented by: BRITISH COUNCIL

- ဝရမ်းအုံမုဂ်ဏ့်အိုဝ် စးဆွို၀်ယေါဝ်.ဒီ.လုံထုဂ်ဖွဟ်အုံမုဂ်ဆါ.ခဝ့်သာသီ့သယ်ဏ့်လဝ့်။ ဆွို၀်ဝေ့ထုဂ်ဖွဟ်အုံမုဂ်ဆါ.ဏ့်အေး။ အးဥးဆုံဏ့်ဆွို၀်ဝီ.ဝေ့လုံထုဂ်ဖွဟ်အုံမုဂ်ဆါ.(တရားလို)ဏ့် လဝ့်။ ဆွို၀်ဝီ.ဝေ့ လုံထုဂ်ဖွဟ်အုံမုဂ်ဆါ.ခဝ့်သာသီ့ (လိုပြသက်သေ)ခဝ့်ဏ့်သီး ဆွို၀်ဝီ.ဝေ့သီးအုံသွေ့ဆေ၀်.လဝ့်။ (စး ဆွို၀်ဝေ့ဏ့်သိုဝ်ဏ့် ပူင်ထဥပဒေအုံအေး) ထုဂ်ဖွဟ်အုံမုဂ်ဆါ.(တရားလို)ခဝ့် ဆွို၀်ယေါဝ်.ဝေ့သာသီ့ သယ်ဏ့် မါမးစးဆုံမးဆုံတုံဖွအုံထိုဆါအေးစါ၀ိုဝ်ဖိုလျာ.ခွိဂ်သွေ့ဝေ့လှံ့။ အေဖွဟ်ကွါစါ၀ိုဝ် တင်ဆိုင့်ပုဒ်မ (စွဲချက်ပုဒ်မ)ကိုဝ်ထါင်သာ သီ (recall)စးထုံ့ချို၀်ဆါ.(တရားခံ)ခဝ့် အေအင်းကိင် ထင်းစါ၀ိုဝ်၊ ထုဂ်ဖွဟ်အုံမုဂ်ဆါ.ခဝ့် သာသီ့သယ်စးကိုဝ် ဏော်.ထါင်ဝေ့လှံ့။ ဟုံင်ဏ့်မ စးထုံ့ချို၀်ဆါ.ဧေ ထုံ့ချို၀်ဆါ. ခဝ့်သာသီ့သယ်ဏ့် စးဆွို၀်ယေါဝ်.ထါင်ဝေ့လှံ့။ သာသီ့သယ် လ၀်ဖွဟ်ထင်းဏ့် ဆုံမးအုံဏ့် လုံဖွဟ်လုံကွါစးစါ၀ိုဝ် “ဖံင် ဖွေအုံမုဂ်” “တရားသေ”ဖိုလျာ.ခွိဂ်ဝေ့ဏ့်လှံ့။ မါဆုံမးအေ ဖွဟ်ကွစါ၀ိုဝ် စးထုံ့ချို၀်ဏော်.ဆုံမးဏ့်လှံ့။



တင်ဆိုင့်ထင်းဧေအင်းလယ်ထင်း

- ပွံင်ဆွို၀်အင်းတါင်ရုံ.ဏ့် ကိုဝ်ဝေ့(ရုံ.အုံဝီ.)“မူလရုံး”။ ရုံ.အုံဝီ.ဥင်းထေံအင်းတါင်ခွိဂ်ဟုံင်အုံသံင့်ဏ့် စးထုံ့ချို၀်ဆာ.ခဝ့် အဲချို၀်အေးစါ၀ိုဝ်၊ ထင်းထါင်အုံဆင့်ထဝ့်လုံဆင့် တင်ဆိုင့်ထါင်(အယူခံ)အုံဟုင်. လေ၀်ထါင်လုံထုံ့ခွိဂ်.ရုံ.အိုဝ် ဏော်.ဝေ့လှံ့။
- ရုံ.အုံဝီ.ခဝ့် ဖိုလျာ.ခွိဂ်အုံသံင့်(လုံမွဲါစးဥဝ်) ဖွံ့လင့် လင်ဆုံမးဏ့် မါဥးအုံသာအေယျါစါ၀ိုဝ် မုံအင်းတါင်ထင်း စါသာအုံသင့်စါ၀ိုဝ် အင်းတါင်ထဲ ရုံ.ဖိုင်ဏ့် လေ၀်အင်းတါင် ထင်းဏော်.လှံ့။ စးဆါင့်ဧေ အင်းတါင်ဥင်းထေံလင်အုံသင့် သယ်လုံဖး လုံအဲချို၀်စးစါ၀ိုဝ် ဧေ့ဥပဒေအုံသံင့်ဆုံပူယ် တ၀် အုံသိုဝ် ထံင်မိင်ဝေ့ လုံခါန်.ပျံ့ထုံ့ခွိင်.တယ်ရော၀်.ခေါဟ်ဏ့် အင်းတါင်ထင်းအုံ ဆင့်ဆင့်ထင်းဏော်.ဝေ့လှံ့။
- အုံဆင့်ထ၀့်တင်ဆိုင့်ထါင် လုံခါန်.ပျံ့ထုံ့ခွိင်.တယ်ရော၀်.ခေါဟ်ကြိုင်ဆုံဥင်းထေံဏ့်သီး အုံဆင့်ထ၀့်တင်ဆိုင်ထါင်ကဲ ဝေ့ချါ ဏ့်လှံ့။
- ဟုံင်ကဲထုက် ခါန်.ပျံ့ထုံ့ခွိင်.တယ်ရော၀်.ခေါဟ်ကြိုင် ဆုံဥံင်းထေံဏ့် ဟုံင်ကဲထုက်ဝေ့ဏ့်လှံ့။

ယျှူးစါခွိဂ်ဧေ ထုဂ်ယှးခွိဂ်

- အုံမုဂ်ယျှူးစါဟုံင်ကဲခွိဂ်ဏ့် အုံဝေ့ဏ့်မိင်ဆေ၀်.လှံ့။ လုံဏော်.စးဆုံပူယ်တ၀်ထုံ့ခွိင်.ရုံ.ခဝ့် လါ.ဏင့်သီးယျှူးစါဟုံင်ကဲခွိဂ်အုံမုဂ်ဏ့်လုံမိင် အုံလုံမိင်ဏ့်စးမါဏော်. ဆုံပူယ်တ၀် ယျှူး စါဟုံင်ကဲအုံသံင့်လုံထုံ့ခွိင်.ရုံ.ဏ့်လှံ့။ (စးဆါင့်ဧေအုံမုဂ်အုံရိုဒ်. ဥပဒေပုဒ်မ၃၄၅ဖိုင်ဏ့် အင်းတါင်ထ၀ယ်အုံ) စးထုံ့ဆါ့အုံမုဂ်ဆါ.(နစ်နာသူ)ခဝ့် အေပူယ်တ၀် မအုံမုဂ်ယျှူးစါဟုံင်ကဲဝေ့လှံ့။
- ထုဂ်ယှးခွိဂ်အုံမုဂ်ဟုံစါဆုံဏ့် ဧေ့ဥပဒေအဖွံင်ဏ့် မါယျှူးစါ ခွိဂ်လုံဏော်.စးအုံမုဂ်ဏ့် စးထုံ့ဆါ့အုံမုဂ်ဆါ.ခဝ့် မါယျှူး. ခွိဂ်သာ့အုံမုဂ်ဏ့် အေအင်ထင်းဝေ့ လုံပိုင်ကြိုင်ထိုခါန်. (ဥပဒေအရာရှိ)အုံဏ့် ဥပဒေအရာရှိခဝ့် အေအဲချို၀်ဆော်. စါ၀ိုဝ် အုံဝေ့မုံလ၀်ဖွဟ်ထင်းလုံထုံ့ခွိင်.ရုံ.အိုဝ်ဏ့်လှံ့။ မုံမါယျှူးစါ ထုဂ်ယှးခွိဂ်အုံဟုင်.ဏ့် ပွယ်တ၀်ကဲလုံကဲအုံဟုင်.ဏ့် ဧေ့ဥပဒေဖင်းကိုင်အုံဖွံင်အုံသိုဝ် လုံထုံ့ခွိင်.ရုံ.ခဝ့်ဏ့် လဝ့်မုံအင်းတါင်လင်ဖွံ့ဝေ့လှံ့။

ပြည်ထောင်စုတရားလွှတ်တော်ချုပ်

သီလ သမာဓိ ပညာ

ပိုးကရင်ဘာသာစကား

ကြိုဒ်စးသော့်ယါ့ အုံမုဂ်အုံဟုင်.



www.unionsupremecourt.gov.mm